Skinnemonteret kombi-kabinet

# GST 501-KN-400 Plus

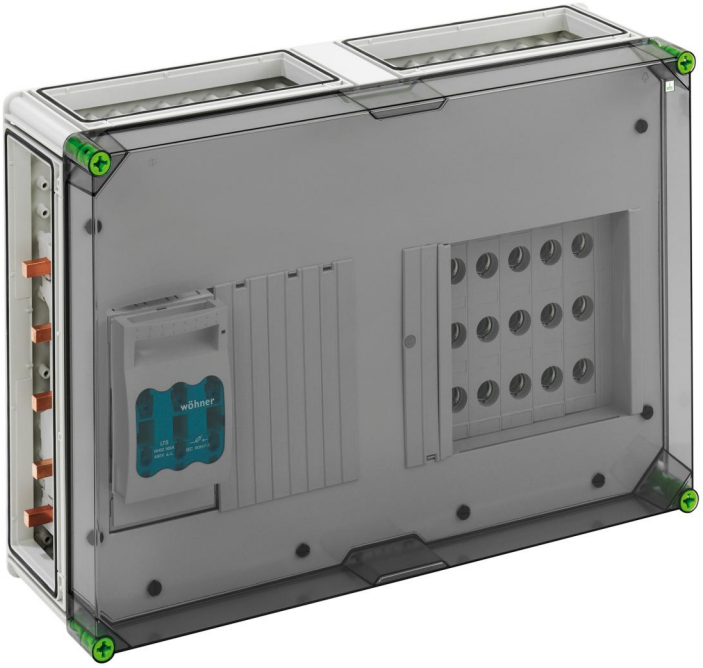


## GST 501-KN-400 Plus

**Skinnemonteret kombi-kabinet**

TILPASSELIG

Dette: 04750184
Dimensioner: 640 x 440 x 179 mm

Skinnemonteret kombikabinet med ekstra plads til tilslutning, 1 x NH 00-sikringsafbryder, skinnemonteret, Dimensioneringsstrøm 125 A, Spændebåndstilslutning 1,5 - 70 mm², Udgang foroven, 5 x 3-polet skinnemonteret D02-sikringssokkel, E 18-gevind, Dimensioneringsstrøm 63 A, Skruetilslutning 1,5 - 25 mm², på samleskinne 5-polet, med 5 samleskinneklemmer 16 – 70 mm², N-klemme 4 - 35 mm², PE-klemme 4 - 35 mm², N-klemmer 1,5 - 16 mm², PE-klemmer 1,5 - 16 mm², 4 x kabinetforbinder (GVV)

**på samleskinnesystem 400 A, med transparent dæksel**

IP65 IK08 400V AC

Oprettet på 12.10.2024. Alle udsagn uden garanti. Vi forbeholder os ret til at forbedre den tekniske udvikling.
Günther Spelsberg GmbH + Co. KG
Im Gewerbepark 1 · D-58579 Schalksmühle · Telefon: +49 (0) 23 55 / 892-0 · Telefax: +49 (0) 23 55 / 892-299

# Tekniske data

## elektriske egenskaber

| | |
|---|---|
| Dimensioneringsdriftsspænding AC: | 400 V |
| Dimensioneringsisolationsspænding AC: | 690 V |
| Dimensioneringsisolationsspænding DC: | 1000 V |
| Beskyttelsesklasse: | II |
| Kapslingsklasse: | IP65 |
| UL Type Rating: | 3R |

## Mål

| | |
|---|---|
| Bredde: | 640 mm |
| Længde: | 440 mm |
| Højde: | 179 mm |
| Vægt: | 11.9966 kg |

## Materialeegenskaber

| | |
|---|---|
| UV-bestandig: | ja |
| halogenfri: | ja |
| Glødetrådsstyrke iht. EN 60695-2-11: | 960 °C |

## mekaniske egenskaber

| | |
|---|---|
| Slagstyrke: | IK08 |
| Dækselskruens drejemoment: | 2.5 Nm |
| Kan monteres i række: | ja |

## Omgivelsesforhold

| | |
|---|---|
| maks. relativ luftfugtighed 25°C: | 95 % |
| maks. relativ luftfugtighed 40°C: | 50 % |
| Omgivelsestemperatur min.: | -25 °C |
| Omgivelsestemperatur maks.: | 40 °C |
| Omgivelsestemperatur 24h: | 35 °C |
| Installationssted: | Beskyttet udendørs område |

## Sales Information

| | |
|---|---|
| EAN: | 4013902988068 |
| Packing Unit Code: | CT |
| ETIM Class: | EC000249 |
| Toldtarifnummer: | 85369095 |

## Materiale

| | |
|---|---|
| Materiale underdel: | Polycarbonat |
| Materiale overdel: | Polycarbonat, glasfiberforstærket |
| Materiale tætning: | Polyurethan |
| Materiale dækselskruer: | Polyamid, glasfiberforstærket |