Skinnemonteret DIAZED®-sikringskab.

GSD 233-250

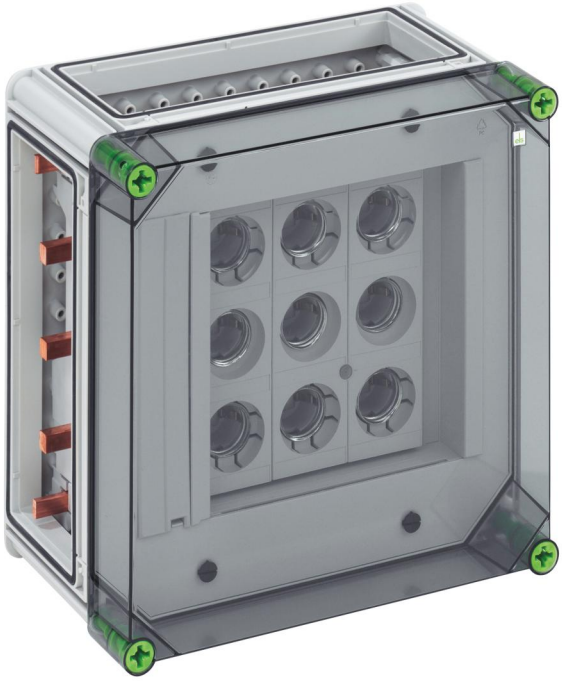

GSD 233-250

Skinnemonteret DIAZED®-sikringskab.

TILPASSELIG

Dette: 05023301
Dimensioner: 320 x 320 x 179 mm

Skinnemonteret DIAZED®-sikringskabinet - industrikvalitet -, 3 x 3-polet skinnemonteret DII-sikringssokkel, E 33-gevind, Dimensioneringsstrøm 63 A, Skruetilslutning 1,5 - 25 mm², på samleskinne 5-polet, med 5 samleskinneklemmer 4 – 35 mm², N-klemmer 1,5 - 16 mm², PE-klemmer 1,5 - 16 mm², 3 x kabinetforbinder (GVV)

på samleskinnesystem 250 A, med transparent dæksel

IP65 IK08 500V AC

Tekniske data

elektriske egenskaber

Dimensioneringsdriftsspænding AC:	500 V
Dimensioneringsisolationsspænding AC:	690 V
Dimensioneringsisolationsspænding DC:	1000 V
Beskyttelsesklasse:	II
Kapslingsklasse:	IP65
Mærkestrøm:	250 Amp.
UL Type Rating:	3R

Mål

Bredde:	320 mm
Længde:	320 mm
Højde:	179 mm

Materialeegenskaber

UV-bestandig:	ja
halogenfri:	ja
Glødetrådsstyrke iht. EN 60695-2-11:	960 °C
Industrikvalitet:	ja

mekaniske egenskaber

Slagstyrke:	IK08
Dækselskruens drejemoment:	2.5 Nm
Kan monteres i række:	ja

Omgivelsesforhold

maks. relativ luftfugtighed 25°C:	95 %
maks. relativ luftfugtighed 40°C:	50 %
Omgivelsestemperatur min.:	-25 °C
Omgivelsestemperatur maks.:	40 °C
Omgivelsestemperatur 24h:	35 °C

Omgivelsesforhold

Installationssted:	Beskyttet udendørs område

Materiale

Materiale underdel:	Plast
Materiale overdel:	Polycarbonat, glasfiberforstærket
Materiale tætning:	Polyurethan
Materiale dækselskruer:	Polyamid, glasfiberforstærket

Tilbehør

07251201 - GFS 12-m - Flangesæt

07505601 - GSV 56 - Samleskinneforbinder

Oprettet på 01.05.2024. Alle udsagn uden garanti. Vi forbeholder os ret til at forbedre den tekniske udvikling.
Günther Spelsberg GmbH + Co. KG
Im Gewerbepark 1 · D-58579 Schalksmühle · Telefon: +49 (0) 23 55 / 892-0 · Telefax: +49 (0) 23 55 / 892-299