Skinnemonteret DIAZED®-sikringskab.

GSD 428-250

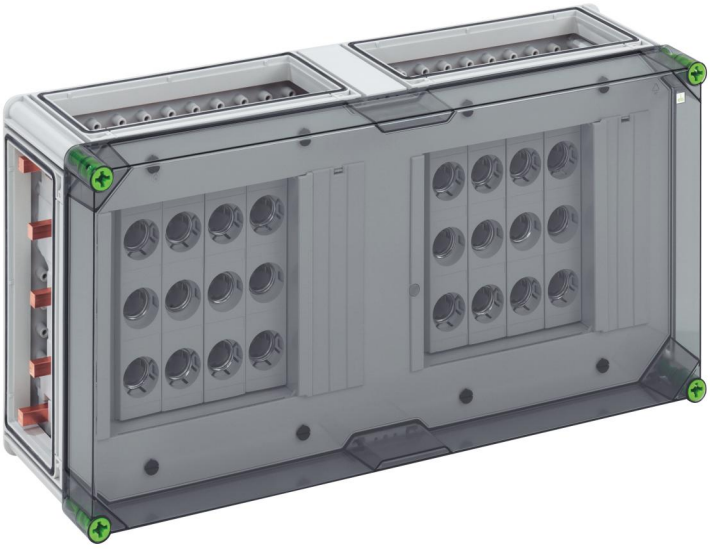

GSD 428-250

Skinnemonteret DIAZED®-sikringskab.

TILPASSELIG

Dette: 05042801
Dimensioner: 640 x 320 x 179 mm

Skinnemonteret DIAZED®-sikringskabinet, 8 x 3-polet skinnemonteret DII-sikringssokkel, E 27-gevind, Dimensioneringsstrøm 25 A, Skruetilslutning 1,5 - 25 mm², på samleskinne 5-polet, N-klemmer 1,5 - 16 mm², PE-klemmer 1,5 - 16 mm², 4 x kabinetforbinder (GVV)

på samleskinnesystem 250 A, med transparent dæksel

IP65 IK08 500V AC

Tekniske data

elektriske egenskaber

Dimensioneringsdriftsspænding AC:	500 V
Dimensioneringsisolationsspænding AC:	690 V
Dimensioneringsisolationsspænding DC:	1000 V
Beskyttelsesklasse:	II
Kapslingsklasse:	IP65
Mærkestrøm:	250 Amp.
UL Type Rating:	3R

Mål

Bredde:	640 mm
Længde:	320 mm
Højde:	179 mm
Vægt:	10.12 kg

Materialeegenskaber

UV-bestandig:	ja
halogenfri:	ja
Glødetrådsstyrke iht. EN 60695-2-11:	960 °C

mekaniske egenskaber

Slagstyrke:	IK08
Dækselskruens drejemoment:	2.5 Nm
Kan monteres i række:	ja

Omgivelsesforhold

maks. relativ luftfugtighed 25°C:	95 %
maks. relativ luftfugtighed 40°C:	50 %
Omgivelsestemperatur min.:	-25 °C
Omgivelsestemperatur maks.:	40 °C
Omgivelsestemperatur 24h:	35 °C

Omgivelsesforhold

Installationssted:	Beskyttet udendørs område

Sales Information

EAN:	4013902052288
Packing Unit Code:	CT
ETIM Class:	EC000100
Toldtarifnummer:	85369095

Materiale

Materiale underdel:	Polycarbonat
Materiale overdel:	Polycarbonat, glasfiberforstærket
Materiale tætning:	Polyurethan
Materiale dækselskruer:	Polyamid, glasfiberforstærket

Tilbehør

07251401 - GFS 14-m - Flangesæt

07505601 - GSV 56 - Samleskinneforbinder