Tomt kabinet

TG PC 2015-9-o

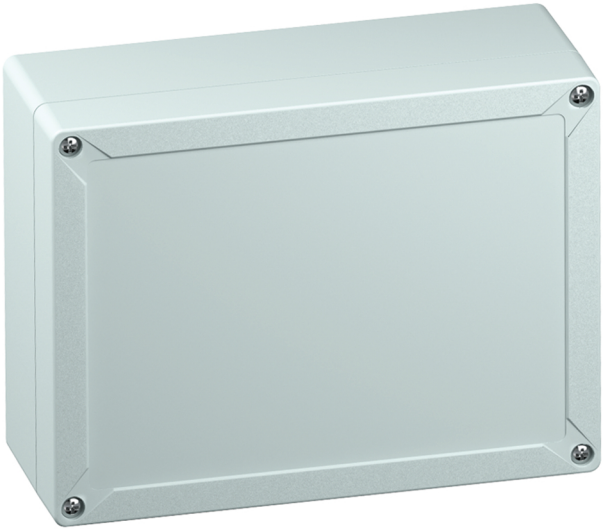

TG PC 2015-9-o

Tomt kabinet

TILPASSELIG

Dette: 20040901
Dimensioner: 202 x 152 x 90 mm

Tomt kabinet, med kapslingsklasse IP66/IP67, Polycarbonat, Certificeret iht. UL (UL 50 & CSA 22.2 No. 94.1-07, UL 50E & CSA C22.2 No. 94.2-07), DLG (ammoniakresistens), Ui=690V AC, Ui=1000V DC, Indvendige fastgørelsessteder, til installationer i industrimiljøer og beskyttede områder udendørs, med snapslutning

Kasser: Polycarbonat, grå, Dæksel: Polycarbonat, grå, Glatte sider

Vedlagt tilbehør:
dækselholder, 4 fastgørelsesskruer til tilbehør

IP66 IP67 | IK08 | 690V AC | 1000V DC

Tekniske data

elektriske egenskaber

Dimensioneringsisolationsspænding AC:	690 V
Dimensioneringsisolationsspænding DC:	1000 V
Beskyttelsesklasse:	II
Kapslingsklasse:	IP66/IP67
UL Type Rating:	12

Farver

Farve underdel:	grå
Farve overdel:	grå

Mål

Bredde:	202 mm
Længde:	152 mm
Højde:	90 mm
Vægt:	0.5144 kg

Materialeegenskaber

UV-bestandig:	ja
halogenfri:	ja
Brandbarhedsklasse iht. UL94:	V2
Glødetrådsstyrke iht. EN 60695-2-11:	960 °C

mekaniske egenskaber

Fastgørelsestypr:	Væg/loftsmontering
Slagstyrke:	IK08
Kan monteres i række:	ja
Type overdel:	Dæksel
Fastgørelse:	Indvendige fastgørelsessteder

Omgivelsesforhold

maks. relativ luftfugtighed 25°C:	95 %
maks. relativ luftfugtighed 40°C:	50 %
Omgivelsestemperatur min.:	-35 °C
Omgivelsestemperatur maks.:	80 °C
Omgivelsestemperatur 24h:	60 °C
Installationssted:	Beskyttet udendørs område

Sales Information

EAN:	4013902814107
Packing Unit Code:	C62
ETIM Class:	EC000261
Toldtarifnummer:	85389099

Materiale

Materiale underdel:	Polycarbonat
Materiale overdel:	Polycarbonat
Materiale tætning:	Polyurethan
Materiale dækselskruer:	Rustfrit stål V2A

Certifikater

Kontrolmærke:	UL (UL 50 & CSA 22.2 No. 94.1-07, UL 50E & CSA C22.2 No. 94.2-07)
Kontrolmærke:	DLG (ammoniakresistens)

Tilbehør

89603301 - MABF 150-4 - Mast-/rørmonteringssæt

26241201 - DAE M12 - Trykudligningselement

Günther Spelsberg GmbH + Co. KG
Im Gewerbepark 1 · D-58579 Schalksmühle · Telefon: +49 (0) 23 55 / 892-0 · Telefax: +49 (0) 23 55 / 892-299